謹賀新年

広島大会 大いなる成果

引きこもり問題の時代を変える分水嶺となる！

全引連ニュース
旅立ち
引きこもり
NPO法人（内閣府認証）全国引きこもりKHJ親の会（家族会連合会）代表 奥山 雅久
第48号 発行日 平成21年1月11日 〒339-0057 埼玉県さいたま市岩槻区本町1-3-3
（隔月発刊）FAX 048-758-5705 ホームページ http://www.khj-h.com

引きこもり 本年度より国策動きだす！

厚労省 政府

青少年育成施策大綱本年改訂へ（ひきこもり・ニート）法制化へ

本年、地域支援センターを全国に設置、ガイドライン（精神医学的）暫定版通知へ！

青少年育成施策大綱 見直し案

政府は、学校や職場になじめず、長期間、自宅に閉じこもる「ひきこもり」の人たちや、いわゆる「ニート」と呼ばれる若者を支援するため、本人や保護者への訪問支援を行うことなどを盛り込んだ、新たな「青少年育成施策大綱」の案をまとめました。

政府は5年前に「青少年育成施策大綱」を策定しましたが、青少年を取り巻く環境の変化を受けて見直しを進め、これまでに新たな大綱の案がまとまりました。それによりますと、学校や職場になじめず、長期間、自宅に閉じこもる「ひきこもり」の人たちや、いわゆる「ニート」と呼ばれる若者などを地域で孤立させないよう、行政と民間のNPOが連携して本人や保護者への訪問支援を行うとしています。また、大麻の栽培などで逮捕される大学生が相次いでいることなどを受けて、薬物の乱用を防止するための指導や教育を強化するとしているほか、小中学校と高校で「薬物乱用防止教室」の開催を推進するとしています。政府は、来週、すべての閣僚をメンバーとする「青少年育成推進本部」を開き、新たな大綱を正式に決定することにしています。

NHKニュース 12月6日5時22分

☆厚生労働省の施策説明要旨（於：広島大会）

＊ ひきこもり関連施策推進チームは、厚生労働省内の関係各課において取り組んでいるひきこもり施策を包括的に進めていくことを目的として設立された

＊ 厚生労働省においては、来年度の事業として、各地方自治体において「ひきこもり地域支援センター」を設置し、ひきこもりに対する第一次相談窓口としての機能、各関係機関の連携強化、地域ひきこもり対策に必要な情報の提供等を役割とする機関として整備する方向で検討している

＊「ひきこもり地域支援センター」は、実施主体は各都道府県・指定都市としており、各地域の実情に応じて、現地のＮＰＯ法人等にも運営委託できる方向で検討している

＊ 本人や家族が抱える個々の実情に応じた実効性のある支援を行えるようにしたい

＊ 同時に、政府では、この秋から「若者支援新法」（仮称）について、内閣府、 厚労省、文科省、法務省、警察庁等で検討しているとこであり、「新しい青少年育成施策大綱」は、年内めどに青少年育成推進本部決定される予定

厚労省高倉恵子課長補佐の施策説明（広島大会）

広島大会・全体会

本機関誌は、全会員及び、関係国会議員、厚生労働省、文部科学省、地方自治体の担当課、更にマスメディア、専門家やその他の関係者に配布送付されます。

全大研・広島大会の成果

第１日目

☆特別参加

呂寅仲（ヨ・インジュン）医師
〈韓国での第一人者〉
引きこもりスペクタルディスオーダ（引きこもり症候群）とリズム療法を発表
（リズム療法キャンプへ日本から参加者多数）

☆発題講演

竹中哲夫日本福祉大学教授
引きこもりの生涯に亘るライフステージの考察論文を発表

☆国会議員からの挨拶決意エール

山本博司参議院議員（公明党）
「引きこもり作業チームを超党派でも推進したい」
昨秋、今秋と２回にわたり「厚生労働委員会」にて引きこもり問題を糾す。

川内博史衆議院議員（民主党）
（民主党引きこもり施策作業チーム事務局長）
「施策の拡大推進にしっかり取り組んでいきたい」

■シンポジウム

■問題提起

奥山 雅久全国代表

●法制化が得られ総合施策の実現を！
●家族や当事者の「腹のくくり」への啓発を！

全国各地での対応実践の報告

〇大分県：ネットワーク支援での対応事例
〇山口県：同上
〇香川県：「若者自立塾」と禅道場の役割
〇千葉県：「親の学習会」と「若者の居場所」
〇埼玉県：「家族教室」と「訪問サポート」
〇岩手県：「サポステ」と「若者居場所」
☆（韓国）：リズム療法などのキャンプ」と「引きこもり症候群の対応」

（写真提供：佐藤英氏・西塚浩平氏 等）

■全国交流懇親会＋名刺交換会

全国連鎖のウエーブスタンデーション

全国名刺交換会

KHJのテーマソング「ヘッドライト・テールライト」全員で合唱♪

引きこもりKHJ兄弟姉妹の会の問合せ先
引きこもりKHJ兄弟姉妹の会
代表発起人 安下 真一
FAX03・5391・6782(安下)
Eメール：yasu.1204@ab.auone-net.jp

沖縄県
若者自立塾
社団法人 日本青少年育成協会
http://www.jyda.jp/

「大検」は「高卒認定」に進化！
ひきこもりでも自宅からウェブ学習で
１年以内に高卒資格が取得できます！
高認スーパーゲットコース
第一高等学院 www.daiichikoto.net

第２日目　■分科会

◆第１分科会（制度・福祉）
諸制度の利用の可能性

◆第２分科会（医療面）
ひきこもり外来の治療モデル

◆第３分科会（施策面）
どのような施策がセーフティーネットか

◆第４分科会（社会参加面）
サポステの機能拡大で可能性が

◆第５分科会（若者の部屋）
若者の生きにくさを訴える

◆各分科会報告

■全体会と大会採択宣言

◎引きこもりへの
❶法的根拠が得られること
❷総合施策が実現されること
◎全国大会で再確認されたこと
☆要望事項（九項目＋１）が
全国大会で満場一致で採択 された

全国の各ブロック会と各部会から提言が集まり、これを元に全国幹事18名による熱論が２日間にわたり交わされ以下のように要望方針案が採択された。

■引きこもり施策への家族会　からの提言

◆要望事項

❶精神保健福祉法の拡大適用が、引きこもり支援法を
❷「引きこもり外来」の県ごとの創設
❸引きこもり総合支援センターの創設（チーム医療体制）
❹専門家の研修育成（引きこもり対応の医師、社会福祉士、保健士、心理士、看護士、訪問支援員等）
❺タイプ別対策
・非病理と病理の弁別対応を
・さらに病理別対策の推進
❻カウンセリングへの保健の適用
❼長期重篤な当事者へは福祉介護保険の対策を。例えばICF的「生活機能障害」の認定運用を（例、暦20年以上45歳以上、親無しが片親75歳以上で）
❽施策推進チームに家族会からも委員の採用
❾中間施設への助成、家族会の役割への理解と支援を
◆これらの施策を遂行する「引きこもり対策課」の創設

■次期開催地「仙台」
東北大会 in 仙台
21年11月7～8日（土・日）

（インターネット）自宅学習で高校卒業。

ウィザス高校の特長
◆インターネットを利用した学習支援システム
◆全国（47都道府県）からいつでも入学可能
◆心のふれあいを大切にした教育を実践
◆スクールカウンセラーによるメンタル面のケアも充実

ウィザス高等学校
WITHUS HIGH SCHOOL　［広域通信・単位制］
0120-130-530　茨城県高萩市赤浜2086-1（本校）
各地にキャンパス（学習センター）があるので、全国どこからでも入学することができます。
～ウィザス高校の詳しい内容はホームページで～
http://www.with-us.ed.jp

社会不安障害総合情報サイト
SADとは"Social Anxiety Disorder"の略称。社会不安障害と呼ばれる病気のことです。
SAD NET
人前で話したり、食べたり、、書いたりしようとすると、不安や恐怖をおぼえて赤面する、汗が出る、震えや口の渇きがおきる。本人がどんなに苦しくても周りにはなかなかその辛さが伝わらない。この症状、実は脳内物質に関する機能異常による病気の可能性が高いのです。
・おおよそのSAD（社会不安障害）をチェック可
・どこへ行けば治療して貰えるの？
全国2500ヶ所のSAD対応病院が検索できます。
社会不安障害の総合情報サイト
URL：http://www.sad-net.jp/

☆各地区会のご協力ありがとうございます
１月下旬の締め切り迫る
第６次**全国調査**徳島大学境研究室
宜しくお願い致します
全国引きこもり KHJ 親の会　共同調査
親の会のニーズを明確にしよう！

国策に先行して３月発売予定
引きこもり相談支援士養成教材キット
教本＋教本対応 DVD ＋資料＋問題集
発売元・全引連 KHJ・次世代育成機構
広報：「KHJ」と「ひきサポナビ」のホームページ＋マスメディア

ルポ「ひきこもり」
価格８００円
FAX ０４８（７５８）５７０５
行き詰まり、混迷を深める時代の狭間において、何とか活路を見出したいと願う方々に、問題の本質的な解決の方向を提言する書として本書をお薦めします。
推薦のことば　精神科医・医学博士　中垣内正和

FAX ０４８(７５８)５７０５

ひきこもりサポートナビ
当会の共同主宰ひきこもりサポートナビ（主宰の㈱シンクプロジェクト）が主要メディアで紹介され会員が急増中。

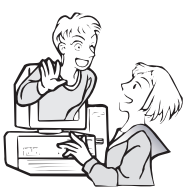

URL：www. hikikomori - navi. com

無　料
引きこもり電話相談
☎ 03-5319-1430
火・木・土 PM1:00～5:00
第４土曜・祭日休み
KHJ東 東京「楽の会」

相談員制度の充実を！
アナムネーシス（想起）支援制度の提唱

ＫＨＪ岡山県【きびの会】会長　川島　カイ三（哲学者）

相談員制度（アナムネーシス支援員制度）

挫折しひきこもっている人が、自然に治癒することもあるかも知れないが、一般にそれは不可能であり、何だかの支援が必要である。

社会の中で底辺に貶められている人々を放置するのではなく、まずその人たちを救う事こそ、社会の質を高める事になる。

そこに人々の力が集中する時、人間ははじめて全体として救われる。

人類は全体として救われなければならない。せれは他者を貶める事ではなく、お互いに他者を高める事である。人に先んじる事ではなく、しんがりを努める覚悟をすることである。

６．相談員制度（アナムネーシス支援員制度）

何が最も大切なのか、それが分からなくて迷いに迷っている・ひきこもりの若者を沢山作り出してしまった今日の日本の社会は、今、何をなすべきか。日本の社会は、人間の根本問題にようやく到達したとも言える。この根本的な問いは、様々な問いの最後の問いであり、そこに到達して初めて根本的な対策への入口になる。人は一般にその手前のところで迷うのであり、「無知の知」にまで到達しない。ひきこもっている個々の若者は全てそれを自覚しているわけではない。しかい、そこまで想いが至っていないと対策が出てこない。

ソクラテス

その対策とは、ソクラテスの産婆術を身に付けた相談員を養成することである。そして相談員制度とは、そのような産婆術を身に付けた人々を養成する社会制度を確立することである。医療や行政と対等な立場で当事者の気持ちを代弁できる相談員の存在が必要不可欠である。これまでは病院の立場と行政の立場の相談員は存在したが、当事者の立場にたつ対等な相談員は日本では存在しなかった。

名ばかりの当事者の相談員が置かれてはいたが、実態が不明確であった。経済的な保障も殆どされてこなかったのが実情である。

相談員は家族の相談に乗ったり、研修のための講演会を開催したり、必要であれば当事者を訪問したり、居場所の運営をしたり、様々なイベントにより当事者の社会参加を支援したり、就労支援をしたり、当事者の性格により人的交流の調整をしたりすることになる。そして孤立しがちな高齢者や子育てに悩む親たちや様々な種類の障害者の相談に対応できる総合的な相談員制度を確立することである。

それぞれは専門的で特有な問題領域を持っているが、バラバラな対応ではなく、出来るだけ関連性をもたせて相乗効果を模索する。

２００８年11月19日

月例会に参加して気を楽にしたり情報交換しませんか

特定非営利活動法人（内閣府認証）全国引きこもりKHJ親の会（家族会連合会）

☆親の会（月例会）問い合わせ先（北海道～沖縄）

42支部6,520家族と14の準地区会で8,030家族

☆各サークルの月例会（月１回）の役割　○同じ境遇の親同志での心おきない話し会い。自分達だけが引きこもり（すがり付、とり付）で苦しんでいるのではない、仲間が居るのだという実感。孤立感からの脱却→親の心の癒し→本人の言いつくせぬ気持（心）に対応できる良好循環へ　○問題に対する情報の交換（施設、専門医、カウンセリング、薬等の）○先輩会員の沢山の例を知る今後の自分達のこの問題に対する対応、心構えをつくってゆく

☆引きこもりKHJ親の会の役割　○情報の収集と検証（医療施設、専門機関、専門家、各種行政、マスコミ）○不登校→引きこもり→すがり付→とり付の流れを、早い段階で対応すべく世間に警鐘をならしてゆく○他県の同じ趣旨の会を立ち上げたり連携をとってゆく→全国組織化○行政の対応や支援、制度化の対応を求めてゆく⇔（社会問題を起こしたり、本人の生涯に渡る永い状況は一家庭の対応を越えている）○抜本的施設、「若者の居場所」「グループホーム」の設立と公的助成を

○全引連KHJ本部（全国）　NPO法人
〒339-0057 さいたま市岩槻区本町1-3-3らうんじ内　FAX 048-758-5705　奥山　雅久

○KHJ埼玉「けやきの会」（埼玉県、群馬県）
〒339-0057 さいたま市岩槻区本町1-3-3らうんじ内　FAX 048-758-5705　西塚　浩平

○KHJ東東京「楽の会」（東京都、）
〒170-0002 東京都豊島区巣鴨3-4-4　TEL 03-3918-0655　FAX 03-3918-7873　池田　佳世

○KHJ西東京「萌の会」（東京都、）
〒167-0051 東京都杉並区荻窪1-19-4　FAX 03-5397-5372　井手　登　井手　宏

○グループ コスモス（東京都等）　TEL・FAX 03-3728-4488
〒145-0066 東京都大田区南雪谷2-11-5　石尾　瑛子

○KHJ東海なでしこの会（愛知県、三重県、岐阜県等）　NPO法人
〒483-8337 愛知県江南市藤ヶ丘4-1-1 江南団地78-106　FAX 0587-52-4511　伊藤　進

○名古屋オレンジの会（愛知県、三重県、岐阜県、近隣県）　NPO法人
〒453-0015 名古屋市中村区椿町19-7 チサンマンション椿町304　TEL・FAX 052-459-5116　鈴木美登里

○KHJ北陸会（石川県、福井県）例会会場 石川県金沢市県立女性センター
〒924-0024 石川県白山市北安田町1381　事務局

○とやま大地の会　TEL 090-3768-1733・FAX 076-429-5886
〒939-2455 富山県富山市八尾町大玉生秋「野良里」内　井波　純子

○京都オレンジの会（京都府、奈良県、等）TEL・FAX 075-752-0189　NPO法人
〒605-0028 京都市東山区三条通大橋東六丁目分木町74-3（2F）　稲垣　緑

○KHJ「つばさ友の会」大阪　TEL・FAX 072-844-0399（NPO法人ISIS大阪）
〒573-0027 大阪府枚方市大垣内町1-3-1　マインドビル1F　事務局

○大阪家族会「虹の会」
〒592-0002 大坂府高石市羽衣2-4-20 石神記念医学研究所内　原　治子

○神戸オレンジの会（兵庫県、）　NPO法人
〒652-0805 兵庫県神戸市兵庫区羽坂通4-2-22　TEL 078-515-8060　松井　勝也

○情報センターふきのとう姫路（兵庫県）　TEL 090-5046-7134　FAX 0792-24-5259
〒670-0896 兵庫県姫路市上大野1-11-6　櫛橋　行雄

○KHJ福岡県「楠の会」（福岡、佐賀、長崎）TEL 090-8222-7403
〒810-0003 福岡県福岡市中央区春吉1-7-18 タケウチビル2F　092-731-3091　吉村　文恵

○KHJ高知県親の会「やいろ鳥」の会　TEL・Fax 0887-55-1255
〒781-5205 高知県香美郡野市町みどり野東1-33　竹中あおい

○岩手県青少年自立支援センター「ポランの広場」家族会（岩手県、等）　NPO法人
〒020-0873 岩手県盛岡市松尾町19-8　TEL 019-605-8632 FAX 605-8633　三宅　均

○KHJ宮崎県「楠の会」　TEL・FAX 0985(31) 1375
〒880-0001 宮崎県宮崎市橘通り1-4-3 井上ビル2F　植田美紀子

○KHJ宮城県「タオ」TEL・FAX 022-293-8355　NPO法人
〒983-0851 宮城県仙台市宮城野区榴ヶ岡５番　みやぎNPOプラザ内　佐藤　傑

○KHJにいがた「秋桜の会」TEL　090-4017-2889　NPO法人
〒950-0167 新潟県新潟市江南区五月町1-2-9　TEL・FAX 025-382-6912　三膳　克弥

○KHJ熊本県「楠の会」（熊本、佐賀県、長崎県）TEL 096-322-3548　FAX 096-322-3787
〒860-0072 熊本県熊本市花園7-2435-12　武井　敬蔵

○KHJ青森県「アップルの会」TEL／FAX 0178-88-5297　事務局長
〒039-1212 青森県三戸郡階上町蒼前西5-9-1634　サンハウス内　川村　克彦

○KHJ岡山県「きびの会」TEL・FAX 0868-23-3294
〒708-0821 岡山県津山市野介代526-30　川島 カイ三

○KHJ広島県「もみじの会」TEL・FAX 082-567-7740（平日090-8060-0054前川）
〒732-0056 広島県広島市東区上大須賀町1-6-701　藤岡　清人

○KHJ鹿児島県「楠の会」TEL・FAX 0993-38-0320　自宅TEL 0993-38-1421
〒899-2505 鹿児島県日置市伊集院町猪鹿倉550-8　宮之脇 克己

○KHJ静岡県「いっぷく会」　TEL・FAX 054-245-0766
〒420-0884 静岡県静岡市大岩本町25-2　中津川舜美

○KHJ香川県「オリーブの会」TEL・FAX　087-843-9877　NPO法人
〒761-0104 香川県高松市高松町2574-9　川井　富枝

○山形県「から・ころセンター」　TEL／FAX 0238-21-6436　NPO法人
〒992-0026 山形県米沢市東2-8-116　伊藤　正俊

○KHJ福島県「MHPC」　TEL 024-943-1678　FAX 024-943-1686
〒963-8813 福島県郡山市芳賀2-21-10　矢吹　孝志

○「いばらきの会」　FAX 0297-42-7751
〒300-2706 茨城県常総市新石下4503-1　朋友内　菊地　芳明

○KHJ北海道「はまなす」　TEL・FAX　011-631-0981
〒064-0824 北海道札幌市中央区北四条西26丁目3-2　田中　敦

○KHJ栃木県「ベリー会」TEL　090--4247--2829
〒329-1105 栃木県河内郡河内町中岡本4077　斉藤三枝子

○KHJ神奈川県「虹の会」TEL／FAX　045-823-5464
〒244-0814 神奈川県横浜市戸塚区南舞岡4-5-16　鈴木　豊年

○KHJ徳島県「つばめの会」　TEL　090-7620-4625　TEL・FAX　0883-24-0507
〒776-0014 徳島県吉野川市鴨島町知恵島372-6　高橋　浩爾

○KHJ千葉県「なの花会」　TEL 090-8491-0971　NPO法人
〒267-0055 千葉県千葉市緑区越智町1701-275　藤江　幹子

○秋田県「かだれ会」　TEL 0185-72-4133　FAX 0185-72-4134
〒018-2303 秋田県山本郡山本町森丘字石倉沢1-2　長信田の森心療クリニック（暫定）

○KHJ山口県「きらら会」TEL・FAX 0836-88-2681
〒756-0862 山口県山陽小野田市須恵西2471-1　小林　攻

○滋賀県「グッドハート」　TEL 077-561-8759　FAX 077-567-1160　NPO法人
〒525-0034 滋賀県草津市大路１丁目４番大丸ソイビル202号室　加藤 日典子

○沖縄県　TEL 098-888-1443　FAX 098-888-1710　兼浜　保佳
〒901-1104 沖縄県南風原町字宮平212-3　沖縄県精神福祉センター相談課（暫定）

○KHJ大分県「大分若者自立支援の会ステップ」　TEL 090-1163-8582　NPO法人
〒879-5102 大分県由布市湯布院町川上3604-14　松本　太郎

○KHJ愛媛県「こまどり」の会　TEL・FAX 089-962-3946
〒791-2133 愛媛県伊予郡砥部町五本松212　澤田　和廣